

Comune di
SASSUOLO
Provincia di MODENA

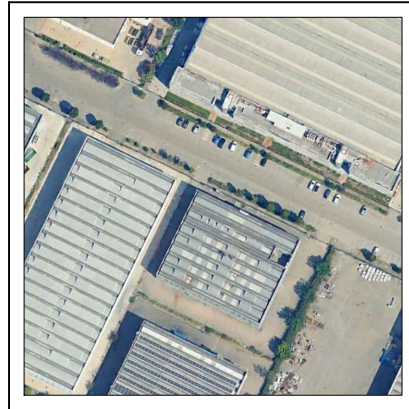

Opere di manutenzione straordinaria:
Installazione e revisione di impianti tecnologici che comportano la
realizzazione di volumi tecnici al servizio di edifici e di attrezzature
esistenti in un edificio produttivo ubicato in viale G.L. Ferrari Moreni
n° 11, 13 e 15 in comune di Sassuolo (MO)

La proprietà:
UNICA s.r.l.
via Mazzini, 10, 41012 Sassuolo (MO)
Il richiedente:
MISTRAL ITALIA s.r.l.
via Zuccheri, 11, 41012 Sassuolo (MO)

N° PROTOCOLLO UFFICIO TECNICO

PROGETTO:
Aree di stoccaggio
Piante e sezioni

Scala 1: 100 - 1: 200
Maggio 2026

Questo disegno è stato redatto e approvato a cura della società di progettazione

Piano Terra
Stato Legittimato scala 1:200

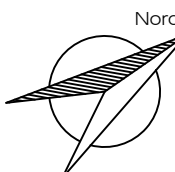

Mapp. 431

Area cortiliva
esclusiva

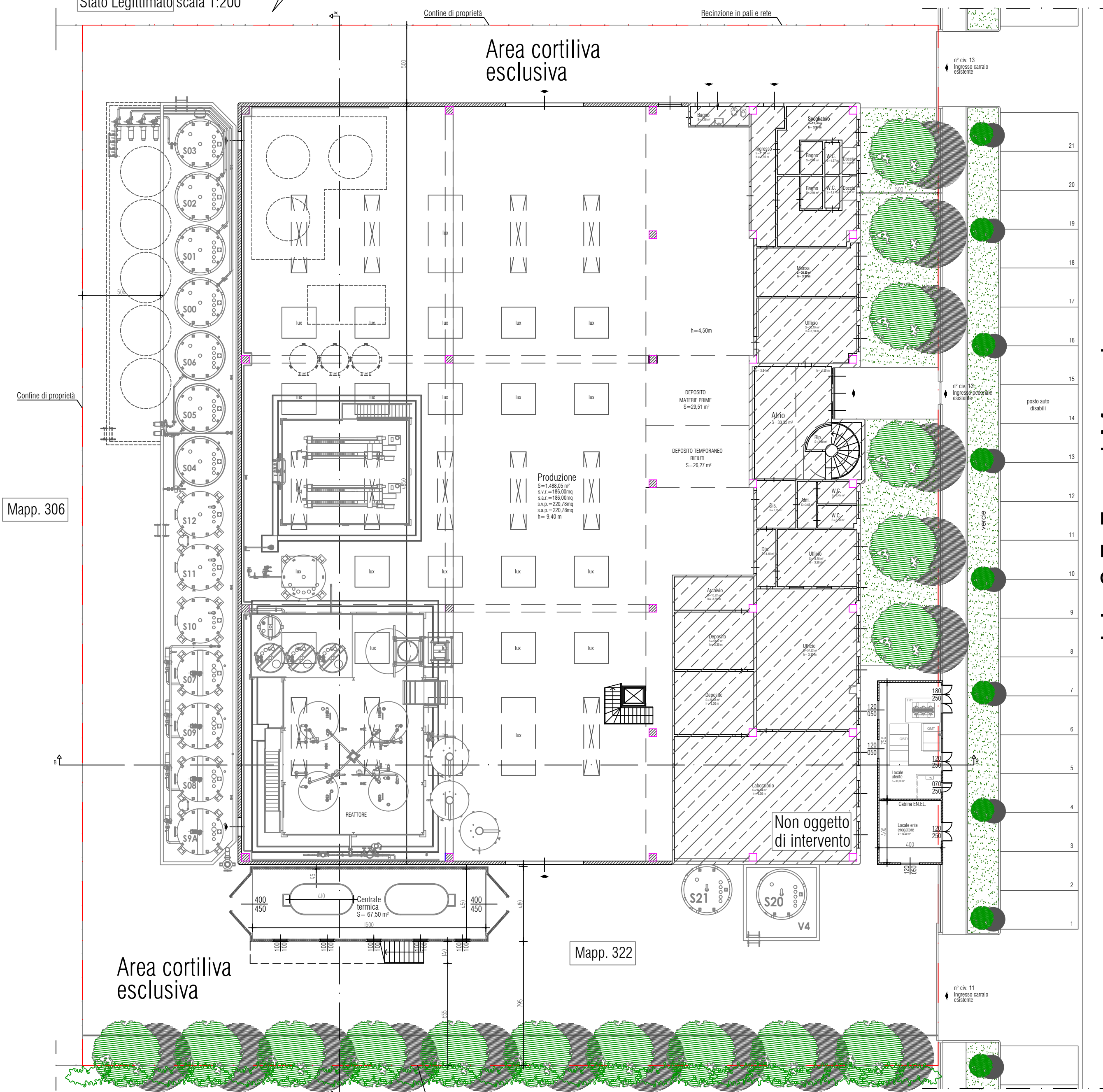

Piano Primo
Stato Legittimato scala 1:200
Invariato

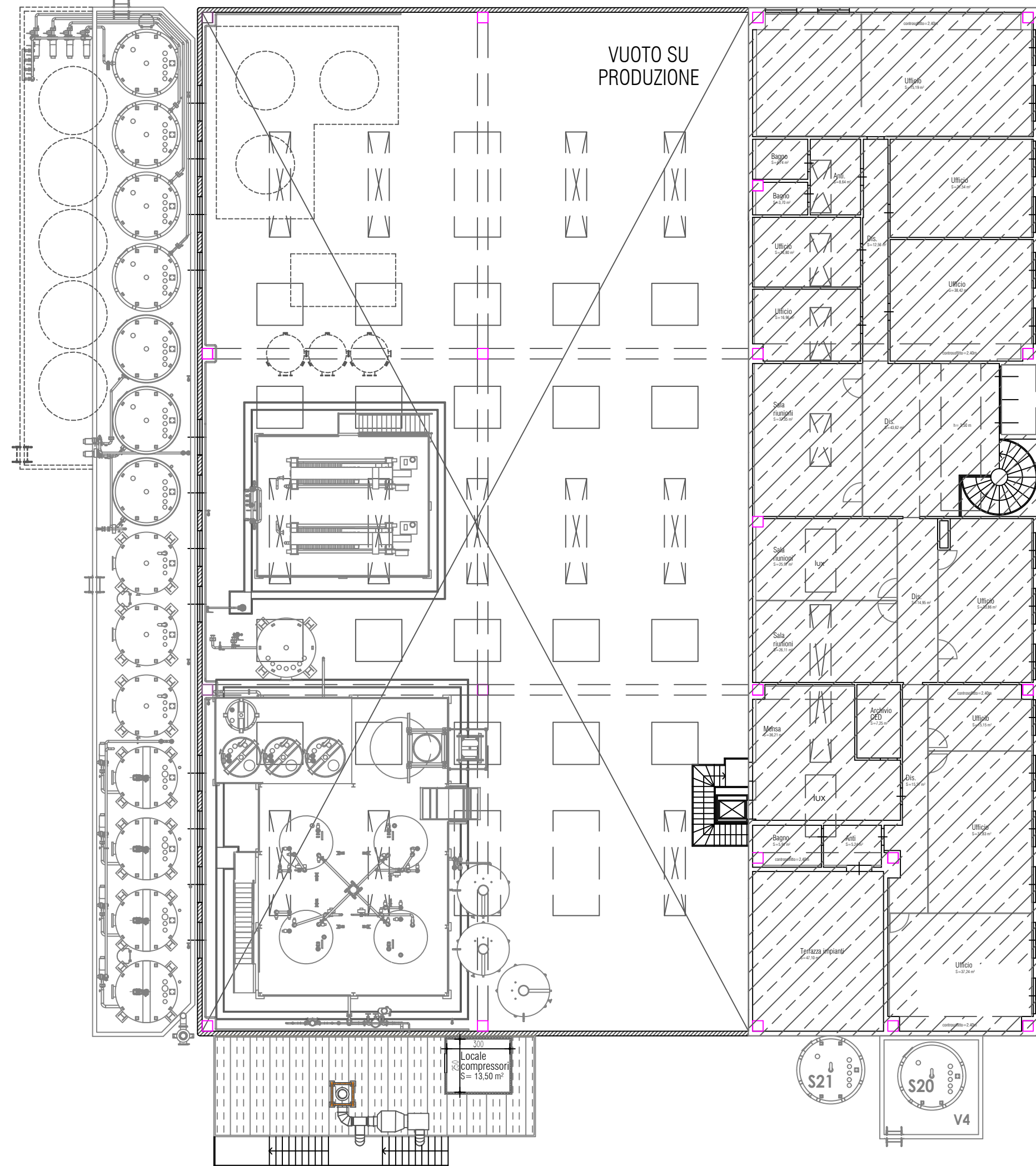

viale G.F. Ferrari Moreni

